

Abril



-11%

**Índice de Confianza en el
Gobierno - ICG**

Responsable:

Prof. Sergio Berensztein

Escuela de Gobierno

Universidad Torcuato Di Tella

sergio@utdt.edu

Miñones 2159/77 (C1428ATG)

Buenos Aires, Argentina

Tel. (5411) 4784 0080 ext. 150

Fax (5411) 4784 0089

1. Presentación

La Escuela de Gobierno de la Universidad Torcuato Di Tella da a conocer el **Índice de Confianza en el Gobierno (ICG)** correspondiente al mes de abril de 2005. Recordamos que el ICG se presenta en una escala que varía entre un mínimo de 0 y un máximo de 5 y está confeccionado basándose en una metodología utilizada en muchos países donde este tipo de índice constituye una herramienta valiosa para monitorear en forma periódica la confianza de la sociedad en el gobierno.

2. Evolución del ICG

El ICG obtuvo en abril un valor de 2.49, 11% (31 puntos) menos que en marzo. Así, el ICG se ubica 21 puntos por debajo del promedio de la administración Kirchner y 67 puntos por arriba del promedio de toda la serie. Como refleja el gráfico adjunto, se trata de un descenso brusco luego del significativo incremento registrado el mes pasado. En una perspectiva de mediano plazo, el ICG disminuyó 19 puntos (7%) en un año.

Todas las variables que componen el ICG registraron caídas respecto de marzo. Sin embargo, la capacidad para resolver los problemas de la gente sigue siendo el atributo que genera más confianza en la población. En efecto, el 69% de los entrevistados opina que el gobierno está resolviendo los problemas del país o sabe cómo hacerlo, pero necesita tiempo. Esto representa 32 puntos (8%) menos que en el mes pasado. Un 51% de la población tiene una imagen positiva del gobierno, 43 puntos (14%)

menos que en marzo, mientras que el 47% considera que la mayoría de los miembros del gobierno son honestos, 20 puntos (8%) menos que en el mes pasado. El 43% de los entrevistados sostiene que se administra el gasto público con cierto grado de eficiencia, 23

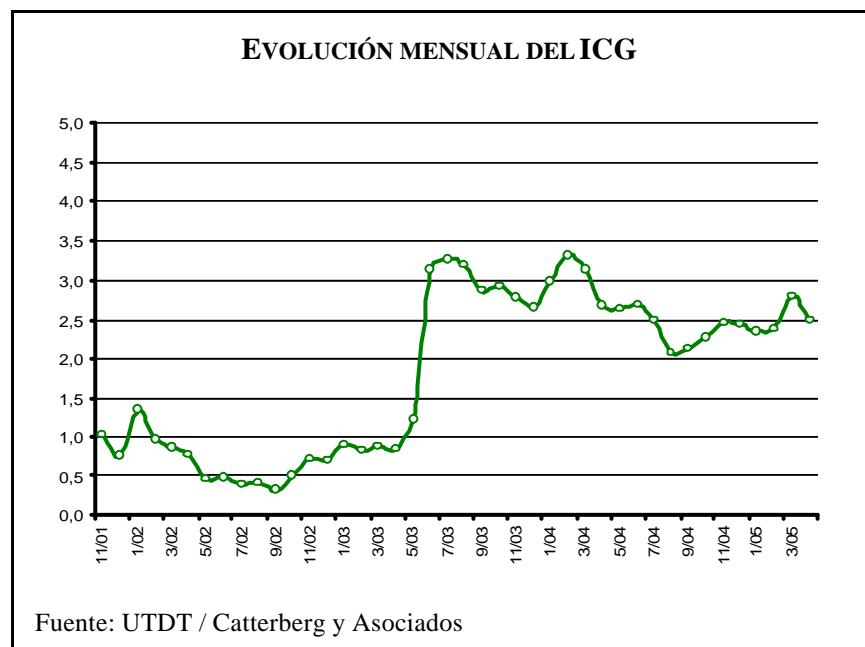

puntos (10%) menos que en marzo, mientras que el 39% considera que se gobierna en beneficio del interés general, es decir un descenso de 38 puntos (16%) respecto del mes anterior.

En este mes se ratifica la brecha de género característica de esta administración. Entre las mujeres, el ICG fue de 2.38, un descenso de 30 puntos respecto del mes anterior. Entre los hombres, la caída registrada fue de 32 puntos (de 2.94 a 2.62).

Por octavo mes consecutivo, los entrevistados con educación primaria fueron quienes más confiaron en el gobierno (2.78, 25 puntos menos que en el mes pasado); entre aquellos con educación secundaria, el ICG bajó 53 puntos (de 2.86 a 2.33) y entre aquellos con educación terciaria y/o universitaria, se redujo 15 puntos (de 2.68 a 2.53).

La confianza de los habitantes del Interior cayó 53 puntos (de 2.93 a 2.50). En la Capital se registró en abril un descenso de 31 puntos (de 2.60 a 2.29). Por otra parte, en el GBA el ICG se redujo 22 puntos (de 2.78 a 2.56).

Los entrevistados de mayor edad (51-80 años) se manifestaron en abril como el segmento más crítico del gobierno: entre ellos el ICG bajó 47 puntos (de 2.77 a 2.30). Entre los jóvenes (18-29 años de edad), la caída fue de 20 puntos (de 2.67 a 2.47). Finalmente, los entrevistados de edad intermedia (30-50 años), fueron los que más confiaron en el gobierno, aunque entre ellos el ICG descendió 26 puntos (de 2.92 a 2.66).

EVOLUCIÓN MENSUAL DEL ICG Y DE SUS VARIABLES

| | Abr-04 | May-04 | Jun-04 | Jul-04 | Ago-04 | Sep-04 | Oct-04 | Nov-04 | Dic-04 | Ene-05 | Feb-05 | Mar-05 | Abr-05 |
|------------------------------------|-------------|-------------|-------------|-------------|-------------|-------------|-------------|-------------|-------------|-------------|-------------|-------------|-------------|
| ICG PAÍS | 2.68 | 2.64 | 2.68 | 2.49 | 2.07 | 2.13 | 2.27 | 2.46 | 2.43 | 2.35 | 2.39 | 2.80 | 2.49 |
| Variación respecto al mes anterior | -15% | -2% | 2% | -7% | -17% | 3% | 6% | 9% | -1% | -3% | 2% | 17% | -11% |
| I. EVALUACIÓN GENERAL | 2.63 | 2.71 | 2.67 | 2.44 | 1.92 | 2.05 | 2.15 | 2.46 | 2.38 | 2.54 | 2.55 | 2.99 | 2.56 |
| II. INTERÉS GENERAL | 2.44 | 2.23 | 2.09 | 1.97 | 1.63 | 1.74 | 1.76 | 2.01 | 1.83 | 1.95 | 1.75 | 2.34 | 1.96 |
| III. EFICIENCIA | 2.24 | 2.23 | 2.43 | 2.24 | 1.70 | 1.85 | 1.92 | 2.04 | 2.04 | 1.92 | 1.91 | 2.36 | 2.13 |
| IV. HONESTIDAD | 2.32 | 2.32 | 2.63 | 2.41 | 2.17 | 2.00 | 2.36 | 2.50 | 2.46 | 2.01 | 2.23 | 2.56 | 2.36 |
| V. CAPACIDAD | 3.77 | 3.70 | 3.59 | 3.37 | 2.95 | 3.01 | 3.15 | 3.28 | 3.43 | 3.33 | 3.49 | 3.76 | 3.44 |



Confección del ICG

El ICG consta de cinco preguntas, que miden la percepción de la población en varios campos de desempeño del gobierno nacional; a saber: evaluación general, preocupación por el interés general, eficiencia en la administración del gasto público, honestidad de los funcionarios, y capacidad para resolver los problemas del país. Las preguntas son cerradas y están redactadas de la siguiente forma:

- 1) ¿Cómo evalúa usted al gobierno nacional en términos de muy bien*, bien*, regular, mal o muy mal?
- 2) ¿Ud. diría que en general el gobierno nacional actúa pensando en el beneficio de algunos pocos sectores o pensando en la gente*?
- 3) ¿Ud. diría que en general el gobierno nacional administra el gasto público con eficiencia*, con cierta eficiencia*, con un poco de ineficiencia o muy ineficientemente?
- 4) ¿Ud. diría que las personas que forman el gobierno nacional la mayoría son corruptas, que unos pocos son corruptos*, o que casi ninguno es corrupto*?
- 5) ¿Cuál de las siguientes frases se acerca más a lo que usted piensa?
 - Este gobierno está resolviendo los problemas del país.*
 - Este gobierno sabe como resolver los problemas del país, pero necesita tiempo.*
 - Este gobierno no sabe cómo resolver los problemas del país.

Las opciones con asteriscos indican las respuestas que son consideradas para el cálculo del ICG. Los porcentajes de cada respuesta son sumados y luego divididos por 100. De esta forma el ICG tiene un valor máximo de 5 y un mínimo de 0.

Evolución mensual de las variables del ICG

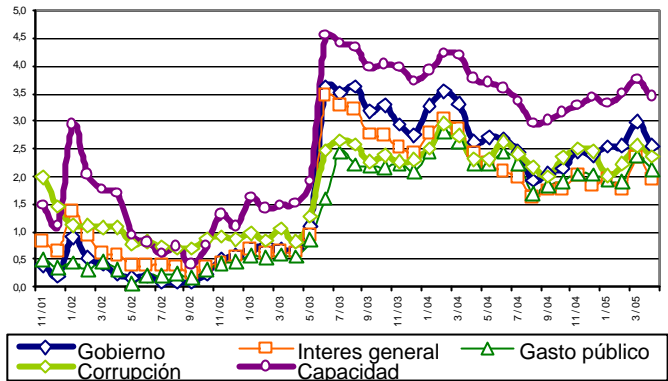

Evolución mensual de la Imagen del Gobierno

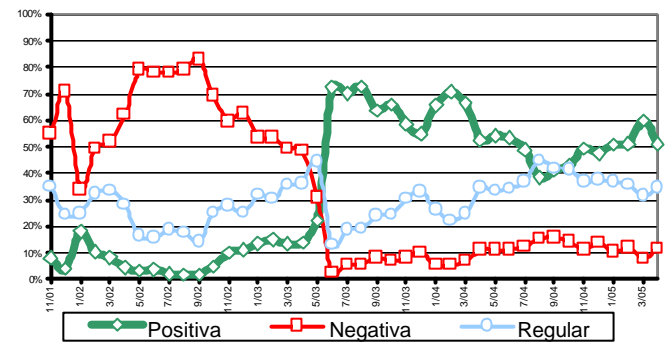

Capacidad del gobierno para resolver los problemas del país

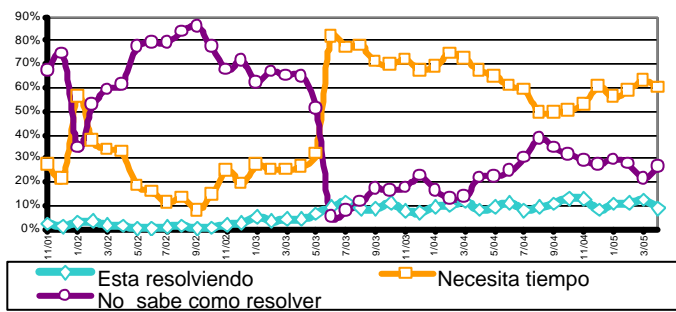

FICHA TÉCNICA



UNIVERSO: POBLACIÓN GENERAL DE GRANDES CENTROS URBANOS MAYOR DE 18 AÑOS

TIPO DE ENCUESTA: TELEFÓNICA, POR EL SISTEMA C13 CATI FOR WINDOWS

CARACTERÍSTICAS DE LA MUESTRA: ALEATORIA, POLIÉTICA, ESTRATIFICADA POR ZONAS PARA LA SELECCIÓN DE LAS CARACTERÍSTICAS Y NÚMEROS TELEFÓNICOS, Y POR CUOTAS DE EDAD Y SEXO PARA LA SELECCIÓN DEL ENTREVISTADO

- **LOCALIDADES:** CAPITAL FEDERAL, GBA, GRAN CÓRDOBA, ROSARIO, GRAN MENDOZA Y GRAN TUCUMÁN
- **TAMAÑO DE LA MUESTRA:** 800 CASOS
- **ERROR ESTADÍSTICO:** +/- 3,5%
- **FECHA DEL TRABAJO DE CAMPO:** ENTRE EL 7 Y EL 11 DE ABRIL DE 2005