

Abril

↓ - 6%

Índice de Confianza en el Gobierno - ICG

Responsable:
Prof. Sergio Berensztein
Escuela de Gobierno
Universidad Torcuato Di Tella
sergio@utdt.edu

Miñones 2159/77 (C1428ATG)
Buenos Aires, Argentina
Tel. (5411) 4784 0080 ext. 150
Fax (5411) 4784 0089

1. Presentación

La Escuela de Gobierno de la Universidad Torcuato Di Tella da a conocer el **Índice de Confianza en el Gobierno (ICG)** correspondiente al mes de abril de 2006. Recordamos que el ICG se presenta en una escala que varía entre un mínimo de 0 y un máximo de 5 y está confeccionado basándose en una metodología utilizada en muchos países donde este tipo de índice constituye una herramienta valiosa para monitorear en forma periódica la confianza de la sociedad en el gobierno.

2. Evolución del ICG

El ICG obtuvo en abril un valor de 2.54, lo que representa una caída de 6% respecto de marzo (2.70). Así, el ICG se ubica 6 puntos por debajo del promedio de la administración Kirchner y 59 puntos por arriba del promedio de toda la serie. En una perspectiva de mediano plazo, el ICG aumentó 5 puntos (2%) en un año.

La capacidad para resolver los problemas de la gente fue nuevamente el atributo que genera más confianza en la población. De este modo, el 68% de los entrevistados opina que el gobierno está resolviendo los problemas del país o sabe cómo hacerlo, pero necesita tiempo (6% menos que en marzo). Un 52% tiene una imagen positiva del gobierno (9% menos que el mes pasado). Por su parte, el 52% de los entrevistados cree que la mayoría de los miembros del gobierno son honestos, un 3% más que en marzo,



mientras que el 41% sostiene que se administra el gasto público con cierto grado de eficiencia (un 14% menos que en marzo). Por último, el 41% considera que se gobierna en beneficio del interés general, un 5% menos que en el mes pasado.

En abril se mantiene la brecha de género característica de esta administración, aunque la diferencia se redujo bastante. Así, entre los hombres la confianza cayó un 9% (de 2.82 a 2.56), mientras que las mujeres registraron una reducción del 3% (de 2.60 a 2.52).

Los entrevistados con educación secundaria fueron quienes más confiaron en el gobierno. Entre ellos el ICG fue de 2.77, 8 puntos menos que el mes pasado. Los entrevistados con educación primaria registraron una caída de 28 puntos (de 2.84 a 2.57), mientras los entrevistados con educación terciaria y/o universitaria experimentaron una disminución en la confianza de 20 puntos (de 2.54 a 2.34).

Este mes, la confianza de los habitantes del Interior aumentó en 11 puntos (de 2.65 a 2.76). En el GBA, se registró una disminución de 36 puntos (de 2.83 a 2.47), mientras que en Capital la confianza cayó 21 puntos (de 2.46 a 2.24).

Los entrevistados jóvenes (18-29 años) se manifestaron en abril como el segmento que expresó más confianza en el gobierno: entre ellos el ICG se incrementó 6% (de 2.45 a 2.60). Entre los entrevistados de edad intermedia (30-50 años) el ICG registró una caída del 11% (de 2.90 a 2.59), mientras que entre los entrevistados mayores (51-80 años), el ICG cayó un 10% (de 2.70 a 2.43).

EVOLUCIÓN MENSUAL DEL ICG Y DE SUS VARIABLES

	Abr-05	May-05	Jun-05	Jul-05	Ago-05	Sep-05	Oct-05	Nov-05	Dic-05	Ene-06	Feb-06	Mar-06	Abr-06
ICG PAÍS	2.49	2.37	2.31	2.07	2.42	2.11	2.19	2.42	2.26	2.63	2.62	2.70	2.54
Variación respecto al mes anterior	-11%	-5%	-3%	-10%	17%	-13%	4%	10%	-7%	16%	-0.4%	3%	-6%
I. EVALUACIÓN GENERAL	17%	2.34	2.33	2.04	2.28	1.92	2.26	2.51	2.23	2.80	2.71	2.85	2.58
II. INTERÉS GENERAL	1.96	1.85	1.69	1.44	1.79	1.52	1.62	1.82	1.63	1.98	1.98	2.15	2.04
III. EFICIENCIA	2.13	1.98	2.12	1.82	2.27	1.80	1.89	2.02	1.91	2.43	2.39	2.38	2.05
IV. HONESTIDAD	2.36	2.28	2.16	1.97	2.33	2.21	2.08	2.30	2.24	2.41	2.44	2.53	2.61
V. CAPACIDAD	3.44	3.40	3.26	3.09	3.44	3.12	3.10	3.45	3.29	3.55	3.59	3.59	3.39



Confección del ICG

El ICG consta de cinco preguntas, que miden la percepción de la población en varios campos de desempeño del gobierno nacional; a saber: evaluación general, preocupación por el interés general, eficiencia en la administración del gasto público, honestidad de los funcionarios, y capacidad para resolver los problemas del país. Las preguntas son cerradas y están redactadas de la siguiente forma:

- 1) ¿Cómo evalúa usted al gobierno nacional en términos de muy bien*, bien*, regular, mal o muy mal?
- 2) ¿Ud. diría que en general el gobierno nacional actúa pensando en el beneficio de algunos pocos sectores o pensando en la gente*?
- 3) ¿Ud. diría que en general el gobierno nacional administra el gasto público con eficiencia*, con cierta eficiencia*, con un poco de ineficiencia o muy ineficientemente?
- 4) ¿Ud. diría que las personas que forman el gobierno nacional la mayoría son corruptas, que unos pocos son corruptos*, o que casi ninguno es corrupto*?
- 5) ¿Cuál de las siguientes frases se acerca más a lo que usted piensa?
 - Este gobierno está resolviendo los problemas del país.*
 - Este gobierno sabe como resolver los problemas del país, pero necesita tiempo.*
 - Este gobierno no sabe cómo resolver los problemas del país.

Las opciones con asteriscos indican las respuestas que son consideradas para el cálculo del ICG. Los porcentajes de cada respuesta son sumados y luego divididos por 100. De esta forma el ICG tiene un valor máximo de 5 y un mínimo de 0.

Evolución mensual de las variables del ICG

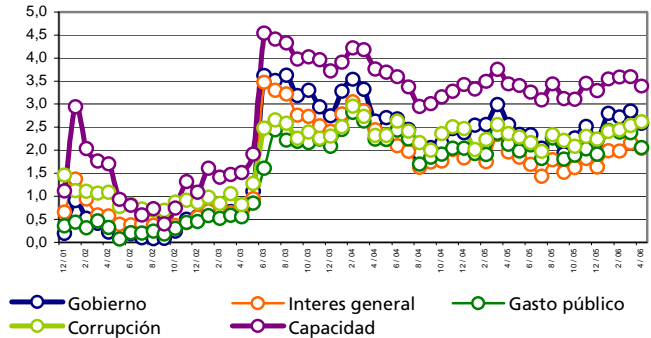

Evolución mensual de la Imagen del Gobierno

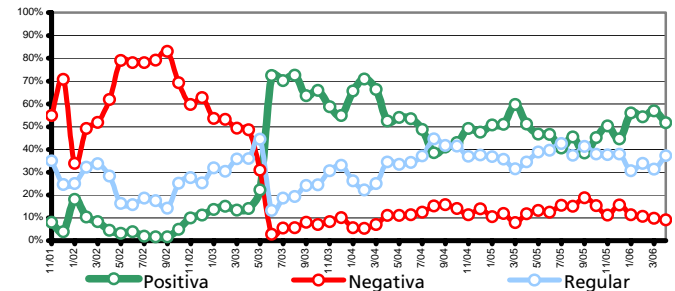

Capacidad del gobierno para resolver los problemas del país

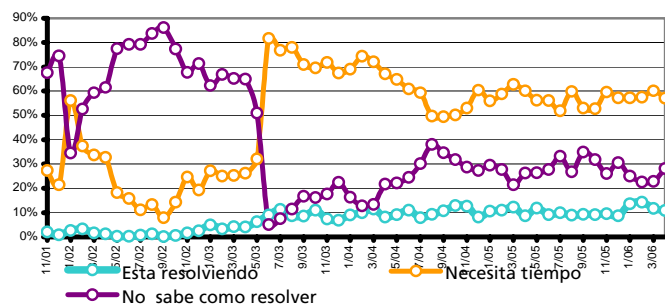

FICHA TÉCNICA



UNIVERSO: POBLACIÓN GENERAL DE GRANDES CENTROS URBANOS MAYOR DE 18 AÑOS

TIPO DE ENCUESTA: TELEFÓNICA, POR EL SISTEMA C13 CATI FOR WINDOWS

CARACTERÍSTICAS DE LA MUESTRA: ALEATORIA, POLIÉTAPICA, ESTRATIFICADA POR ZONAS PARA LA SELECCIÓN DE LAS CARACTERÍSTICAS Y NÚMEROS TELEFÓNICOS, Y POR CUOTAS DE EDAD Y SEXO PARA LA SELECCIÓN DEL ENTREVISTADO

- **LOCALIDADES:** CAPITAL FEDERAL, GBA, GRAN CÓRDOBA, ROSARIO, GRAN MENDOZA Y GRAN TUCUMÁN
- **TAMAÑO DE LA MUESTRA:** 800 CASOS
- **ERROR ESTADÍSTICO:** +/- 3,5%
- **FECHA DEL TRABAJO DE CAMPO:** ENTRE EL 6 Y EL 12 DE ABRIL DE 2006