

Agosto
+17%

Índice de Confianza en el Gobierno - ICG

Responsable:
 Prof. Sergio Berensztein
 Escuela de Gobierno
 Universidad Torcuato Di Tella
sergio@utdt.edu

Miñones 2159/77 (C1428ATG)
 Buenos Aires, Argentina
 Tel. (5411) 4784 0080 ext. 150
 Fax (5411) 4784 0089

1. Presentación

La Escuela de Gobierno de la Universidad Torcuato Di Tella da a conocer el **Índice de Confianza en el Gobierno (ICG)** correspondiente al mes de agosto de 2005. Recordamos que el ICG se presenta en una escala que varía entre un mínimo de 0 y un máximo de 5 y está confeccionado basándose en una metodología utilizada en muchos países donde este tipo de índice constituye una herramienta valiosa para monitorear en forma periódica la confianza de la sociedad en el gobierno.

2. Evolución del ICG

El ICG obtuvo en agosto un valor de 2.42, 35 puntos (17%) más que en julio. De este modo, el ICG se ubica 22 puntos por debajo del promedio de la administración Kirchner, aunque 55 puntos por arriba del promedio de toda la serie. En una perspectiva de mediano plazo, el ICG aumentó 35 puntos (17%) en un año. Así, luego de cuatro meses consecutivos en los que el indicador había descendido 73 puntos (27%), en agosto el ICG experimenta una recuperación que, teniendo en cuenta la trayectoria del año pasado, insinúa un comportamiento cíclico. En efecto, entre marzo y agosto del 2004 y entre marzo y julio del 2005 el ICG cayó de forma significativa, aunque el año pasado se registró una recuperación en los dos últimos trimestres.

Todas las variables que componen el ICG registraron incrementos respecto de julio. Como ya es habitual, la capacidad para resolver los problemas de la gente es el atributo que genera más confianza en la población. Así, el 69% de los entrevistados piensa que el gobierno está resolviendo los problemas del país o sabe cómo hacerlo, pero necesita tiempo. Esto significa unos 35 puntos (11%) más que el mes pasado. Un 47% cree que la mayoría de los miembros del gobierno son

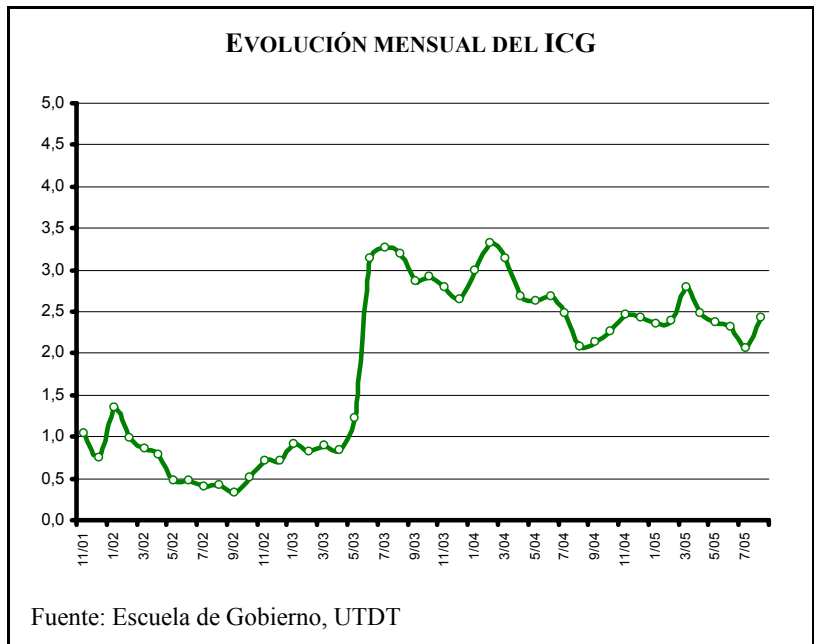

honestos, 36 puntos (18%) más que en julio y el 46% de la población tiene una imagen positiva del gobierno (12% más que el mes pasado). El 45% de los encuestados sostiene que se administra el gasto público con cierto grado de eficiencia (9 puntos porcentuales más que en julio) y el 36% considera que se gobierna en beneficio del interés general, 25% más que en el mes pasado.

En agosto se ratifica la brecha de género característica de esta administración. En efecto, entre los hombres hubo un aumento en la confianza del 26% (de 2.14 a 2.70), mientras que las mujeres registraron un incremento del 8% (de 2.01 a 2.17).

Los entrevistados con educación secundaria fueron quienes más confiaron en el gobierno (2.56, 15% más que en el mes pasado); entre los que tienen educación primaria se registró un aumento de 26 puntos (de 2.27 a 2.53) y aquellos con educación terciaria y/o universitaria experimentaron un incremento en la confianza de 38 puntos (de 1.90 a 2.28).

La confianza de los habitantes de la Capital subió 7 puntos (de 1.96 a 2.03). En el Interior, el incremento fue de 37 puntos (de 2.11 a 2.47). Por otra parte, en el GBA se registró un incremento de 44 puntos (de 2.08 a 2.51).

Los distintos grupos etarios experimentaron incrementos semejantes en la confianza. Los entrevistados jóvenes (18-29 años de edad) se manifestaron nuevamente como el segmento más crítico del gobierno: entre ellos el ICG aumentó 31 puntos (de 1.87 a 2.18). Entre los mayores (51-80 años), el ICG subió 32 puntos (de 2.13 a 2.44). Finalmente, entre aquellos de edad intermedia (30-50 años), la confianza se recuperó en 39 puntos (de 2.18 a 2.57).

EVOLUCIÓN MENSUAL DEL ICG Y DE SUS VARIABLES

	Ago-04	Sep-04	Oct-04	Nov-04	Dic-04	Ene-05	Feb-05	Mar-05	Abr-05	May-05	Jun-05	Jul-05	Ago-05
ICG PAÍS	2.07	2.13	2.27	2.46	2.43	2.35	2.39	2.80	2.49	2.37	2.31	2.07	2.42
Variación respecto al mes anterior	-17%	3%	6%	9%	-1%	-3%	2%	17%	-11%	-5%	-3%	-10%	17%
I. EVALUACIÓN GENERAL	1.92	2.05	2.15	2.46	2.38	2.54	2.55	2.99	17%	2.34	2.33	2.04	2.28
II. INTERÉS GENERAL	1.63	1.74	1.76	2.01	1.83	1.95	1.75	2.34	1.96	1.85	1.69	1.44	1.79
III. EFICIENCIA	1.70	1.85	1.92	2.04	2.04	1.92	1.91	2.36	2.13	1.98	2.12	1.82	2.27
IV. HONESTIDAD	2.17	2.00	2.36	2.50	2.46	2.01	2.23	2.56	2.36	2.28	2.16	1.97	2.33
V. CAPACIDAD	2.95	3.01	3.15	3.28	3.43	3.33	3.49	3.76	3.44	3.40	3.26	3.09	3.44



Confeción del ICG

El ICG consta de cinco preguntas, que miden la percepción de la población en varios campos de desempeño del gobierno nacional; a saber: evaluación general, preocupación por el interés general, eficiencia en la administración del gasto público, honestidad de los funcionarios, y capacidad para resolver los problemas del país. Las preguntas son cerradas y están redactadas de la siguiente forma:

- 1) ¿Cómo evalúa usted al gobierno nacional en términos de muy bien*, bien*, regular, mal o muy mal?
- 2) ¿Ud. diría que en general el gobierno nacional actúa pensando en el beneficio de algunos pocos sectores o pensando en la gente*?
- 3) ¿Ud. diría que en general el gobierno nacional administra el gasto público con eficiencia*, con cierta eficiencia*, con un poco de ineficiencia o muy ineficientemente?
- 4) ¿Ud. diría que las personas que forman el gobierno nacional la mayoría son corruptas, que unos pocos son corruptos*, o que casi ninguno es corrupto*?
- 5) ¿Cuál de las siguientes frases se acerca más a lo que usted piensa?
 - Este gobierno está resolviendo los problemas del país.*
 - Este gobierno sabe como resolver los problemas del país, pero necesita tiempo.*
 - Este gobierno no sabe cómo resolver los problemas del país.

Las opciones con asteriscos indican las respuestas que son consideradas para el cálculo del ICG. Los porcentajes de cada respuesta son sumados y luego divididos por 100. De esta forma el ICG tiene un valor máximo de 5 y un mínimo de 0.

Evolución mensual de las variables del ICG

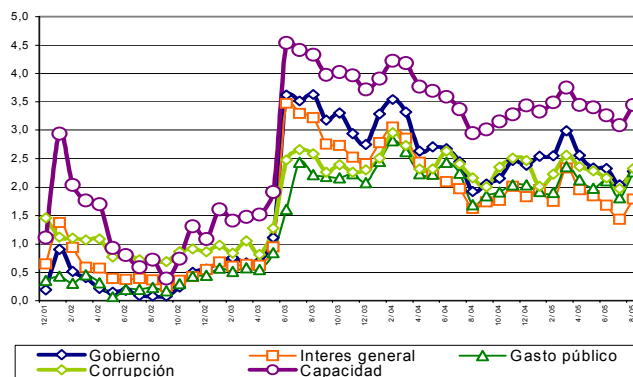

Evolución mensual de la Imagen del Gobierno

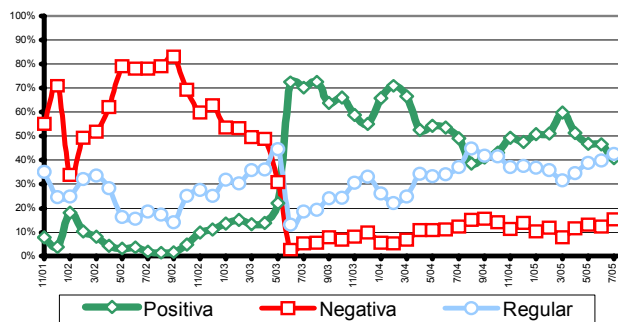

Capacidad del gobierno para resolver los problemas del país

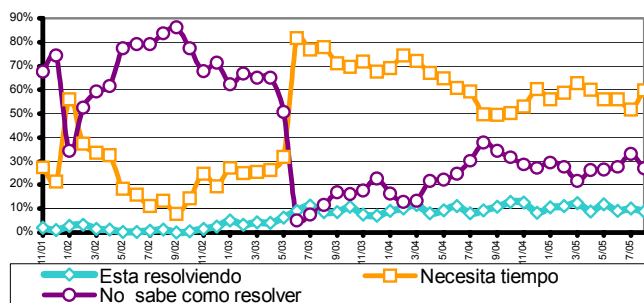

FICHA TÉCNICA



UNIVERSO: POBLACIÓN GENERAL DE GRANDES CENTROS URBANOS MAYOR DE 18 AÑOS

TIPO DE ENCUESTA: TELEFÓNICA, POR EL SISTEMA C13 CATI FOR WINDOWS

CARACTERÍSTICAS DE LA MUESTRA: ALEATORIA, POLIETÁPICA, ESTRATIFICADA POR ZONAS PARA LA SELECCIÓN DE LAS CARACTERÍSTICAS Y NÚMEROS TELEFÓNICOS, Y POR CUOTAS DE EDAD Y SEXO PARA LA SELECCIÓN DEL ENTREVISTADO

- **LOCALIDADES:** CAPITAL FEDERAL, GBA, GRAN CÓRDOBA, ROSARIO, GRAN MENDOZA Y GRAN TUCUMÁN
- **TAMAÑO DE LA MUESTRA:** 800 CASOS
- **ERROR ESTADÍSTICO:** +/- 3,5%
- **FECHA DEL TRABAJO DE CAMPO:** ENTRE EL 3 Y EL 8 DE AGOSTO DE 2005