

Marzo



+17%

Índice de Confianza en el Gobierno - ICG

Responsable:
Prof. Sergio Berensztein
Escuela de Gobierno
Universidad Torcuato Di Tella
sergio@utdt.edu

Miñones 2159/77 (C1428ATG)
Buenos Aires, Argentina
Tel. (5411) 4784 0080 ext. 150
Fax (5411) 4784 0089

1. Presentación

La Escuela de Gobierno de la Universidad Torcuato Di Tella da a conocer el **Índice de Confianza en el Gobierno (ICG)** correspondiente al mes de marzo de 2005. Recordamos que el ICG se presenta en una escala que varía entre un mínimo de 0 y un máximo de 5 y está confeccionado basándose en una metodología utilizada en muchos países donde este tipo de índice constituye una herramienta valiosa para monitorear en forma periódica la confianza de la sociedad en el gobierno.

2. Evolución del ICG

El ICG obtuvo en marzo un valor de 2.80, 41 puntos (17%) más que en febrero. De este modo, el ICG se ubica 9 puntos por arriba del promedio de la administración Kirchner y 99 puntos por arriba del promedio de toda la serie. Se trata de un incremento significativo, luego de cuatro meses en los que el ICG se mantuvo relativamente estable, en un umbral de alrededor de 2.40. En una perspectiva de mediano plazo, el ICG disminuyó 34 puntos (11%) en un año. Cabe señalar que la encuesta en que se basa el ICG fue realizada luego de finalizada la reestructuración de la deuda, pero antes de los enfrentamientos públicos del gobierno con empresas petroleras y sectores de la Iglesia.

La capacidad para resolver los problemas de la gente continúa siendo el atributo que genera más confianza en la población. Así, el 75% de los entrevistados opina que el gobierno está resolviendo los problemas del país o sabe cómo hacerlo, pero necesita tiempo. Esto significa unos 27 puntos (5%) más que el mes pasado. Un 60% de la población tiene una imagen positiva del gobierno, 44 puntos (9%) más que el mes pasado y el 51% considera que la mayoría de los miembros del gobierno son

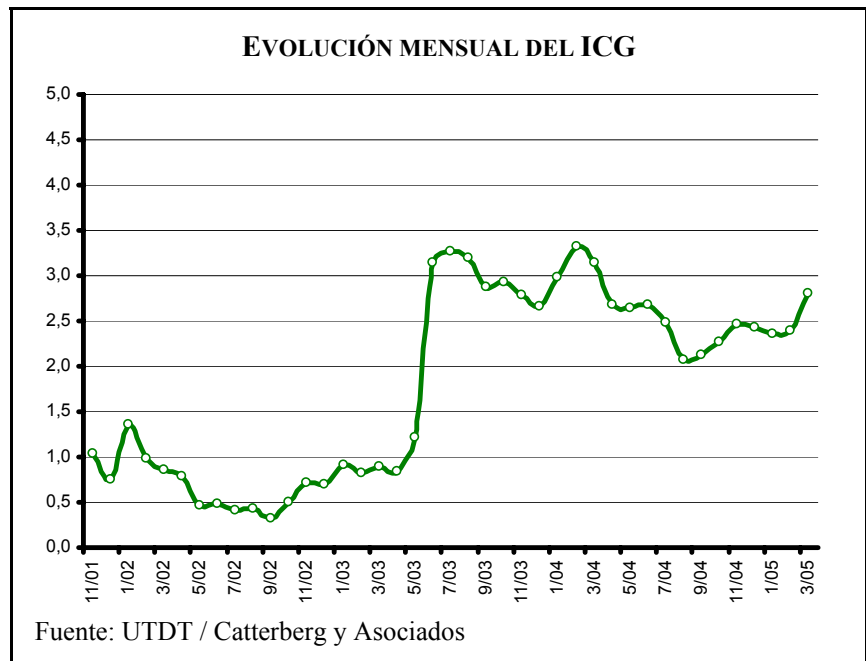

honestos, 33 puntos (6%) más que en febrero. Se registraron incrementos importantes aún en los aspectos en los cuales la población consultada se ha venido manifestando más crítica en los últimos tiempos. Así, el 47% sostiene que se administra el gasto público con cierto grado de eficiencia, 45 puntos (9%) más que el mes pasado, mientras que también el 47% de los encuestados considera que se gobierna en beneficio del interés general, es decir 59 puntos (12%) más que en febrero.

Este mes volvió a insinuarse la brecha de género característica de esta administración, pero que se había reducido en los últimos dos meses. Esto había sido consecuencia de una caída relativa en la confianza registrada entre los hombres. Fue justamente entre ellos donde la confianza se recuperó más sensiblemente: llegó a 2.94, 55 puntos más que en febrero. Entre las mujeres, el ICG fue de 2.68, un incremento de 30 puntos respecto del mes anterior.

Por séptimo mes consecutivo, los entrevistados con educación primaria fueron quienes más confiaron en el gobierno (3.03, 50 puntos más que el mes pasado); entre aquellos con educación secundaria, el ICG se incrementó 55 puntos (de 2.39 a 2.86) y entre aquellos con educación terciaria y/o universitaria, aumentó 29 puntos (de 2.39 a 2.68).

La confianza de los habitantes del Interior subió 39 puntos (de 2.53 a 2.93). En el GBA, el incremento fue de 47 puntos (de 2.31 a 2.78). Por otra parte, en la Capital se registró un aumento de 31 puntos (de 2.29 a 2.60).

Los entrevistados jóvenes (18-29 años de edad) se manifestaron como el segmento más crítico al gobierno, si bien entre ellos el ICG subió 49 puntos (de 2.18 a 2.67). Entre los mayores (51-80 años), subió 35 puntos (de 2.42 a 2.77). Finalmente, entre aquellos de edad intermedia (30-50 años), la confianza se recuperó en 41 puntos (de 2.51 a 2.92).

EVOLUCIÓN MENSUAL DEL ICG Y DE SUS VARIABLES

	Mar-04	Abr-04	May-04	Jun-04	Jul-04	Ago-04	Sep-04	Oct-04	Nov-04	Dic-04	Ene-05	Feb-05	Mar-05
ICGPAÍS	3,14	2,68	2,64	2,68	2,49	2,07	2,13	2,27	2,46	2,43	2,35	2,39	2,80
Variación respecto al mes anterior	-5%	-15%	-2%	2%	-7%	-17%	3%	6%	9%	-1%	-3%	2%	17%
I. EVALUACIÓN GENERAL	3,32	2,63	2,71	2,67	2,44	1,92	2,05	2,15	2,46	2,38	2,54	2,55	2,99
II. INTERÉS GENERAL	2,85	2,44	2,23	2,09	1,97	1,63	1,74	1,76	2,01	1,83	1,95	1,75	2,34
III. EFICIENCIA	2,63	2,24	2,23	2,43	2,24	1,70	1,85	1,92	2,04	2,04	1,92	1,91	2,36
IV. HONESTIDAD	2,73	2,32	2,32	2,63	2,41	2,17	2,00	2,36	2,50	2,46	2,01	2,23	2,56
V. CAPACIDAD	4,18	3,77	3,70	3,59	3,37	2,95	3,01	3,15	3,28	3,43	3,33	3,49	3,76



Confección del ICG

El ICG consta de cinco preguntas, que miden la percepción de la población en varios campos de desempeño del gobierno nacional; a saber: evaluación

en la administración del gasto público, honestidad de los funcionarios, y capacidad para resolver los problemas del país. Las preguntas son cerradas y están redactadas de la siguiente forma:

- 1) ¿Cómo evalúa usted al gobierno nacional en términos de muy bien*, bien*, regular, mal o muy mal?
- 2) ¿Ud. diría que en general el gobierno nacional actúa pensando en el beneficio de algunos pocos sectores o pensando en la gente*?
- 3) ¿Ud. diría que en general el gobierno nacional administra el gasto público con eficiencia*, con cierta eficiencia*, con un poco de ineficiencia o muy ineficientemente?
- 4) ¿Ud. diría que las personas que forman el gobierno nacional la mayoría son corruptas, que unos pocos son corruptos*, o que casi ninguno es corrupto*?
- 5) ¿Cuál de las siguientes frases se acerca más a lo que usted piensa?
 - Este gobierno está resolviendo los problemas del país.*
 - Este gobierno sabe como resolver los problemas del país, pero necesita tiempo.*
 - Este gobierno no sabe cómo resolver los problemas del país.

Las opciones con asteriscos indican las respuestas que son consideradas para el cálculo del ICG. Los porcentajes de cada respuesta son sumados y luego divididos por 100. De esta forma el ICG tiene un valor máximo de 5 y un mínimo de 0.

Evolución mensual de las variables del ICG

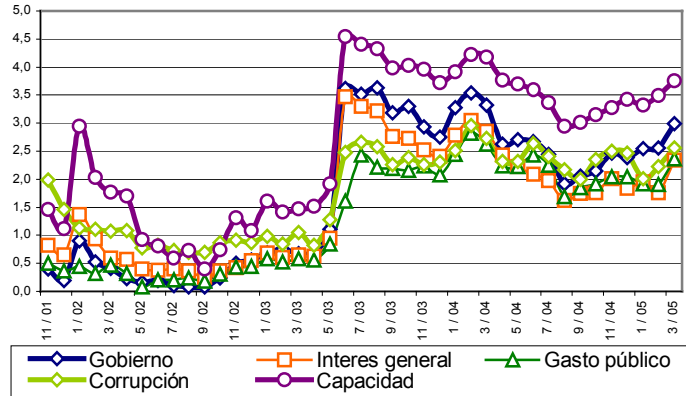

Evolución mensual de la Imagen del Gobierno

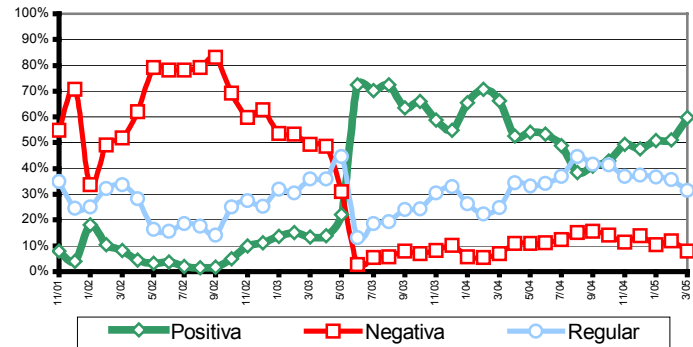

Capacidad del gobierno para resolver los problemas del país

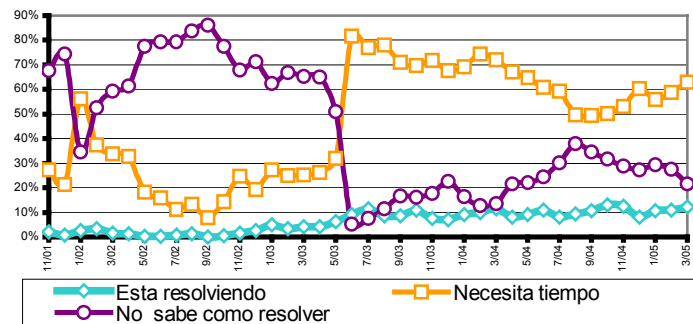

FICHA TÉCNICA



UNIVERSO: POBLACIÓN GENERAL DE GRANDES CENTROS URBANOS MAYOR DE 18 AÑOS

TIPO DE ENCUESTA: TELEFÓNICA, POR EL SISTEMA C13 CATI FOR WINDOWS

CARACTERÍSTICAS DE LA MUESTRA: ALEATORIA, POLIÉTAPICA, ESTRATIFICADA POR ZONAS PARA LA SELECCIÓN DE LAS CARACTERÍSTICAS Y NÚMEROS TELEFÓNICOS, Y POR CUOTAS DE EDAD Y SEXO PARA LA SELECCIÓN DEL ENTREVISTADO

- **LOCALIDADES:** CAPITAL FEDERAL, GBA, GRAN CÓRDOBA, ROSARIO, GRAN MENDOZA Y GRAN TUCUMÁN
- **TAMAÑO DE LA MUESTRA:** 800 CASOS
- **ERROR ESTADÍSTICO:** +/- 3,5%
- **FECHA DEL TRABAJO DE CAMPO:** ENTRE EL 2 Y EL 8 DE MARZO DE 2005